

Curso de Ortodontia Prática

Experto em Arco Recto-C

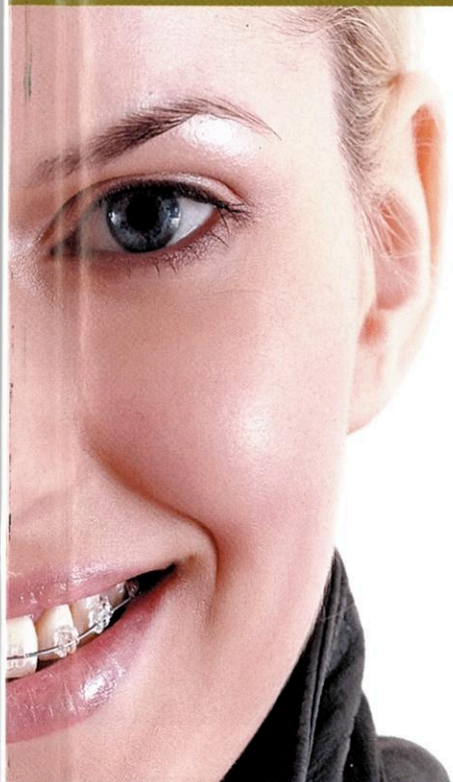

Técnica Cervera



Dr. A. Cervera D.



Dr. A. Cervera S.

50 anos de constante evolução

Práticas em tipodontos com novos brackets de auto ligação "CAMALEÓN"



Cursos acreditados pela Comissão de Formação Contínua das Profissões da Saúde da Comunidade de Madrid.



LEDOSA
GRUPO CEOSA



74ª Edição - Ciclo 2012

PROGRAMA AVANÇADO	PROGRAMA BÁSICO	1 - Cefalometria e Meios de Diagnóstico	22-23-24	Março	2012
		2 - Estudo da Classe Iª	19-20-21	Abril	2012
		3 - Cimentado e Biomecânica	24-25-26	Maio	2012
		4 - Estudo da Classe IIª	28-29-30	Junho	2012
		5 - Estudo da Classe IIIª	19-20-21	Julho	2012
		6 - P. Diag. actual e Introd. Auto ligação Estético	13-14-15	Setembro	2012
		7 - Biomecânica Avançada e Auto-ligado	04-05-06	Outubro	2012
		8 - Dentes incluídos, Agenesias, ... (Ortodontia Multidisciplinaria)	08-09-10	Novembro	2012

ABERTA INSCRIÇÃO
VAGAS LIMITADAS

Solicite o nosso Programa Geral e CD interativo.

www.ledosa.com
cursos@ledosa.com

C/ Juan Montalvo, 8 - 28040 Madrid - Telf.: 91 554 24 55 - Chamada Gratuita: 800 834 097

Congresso da OMD

- XX encontro anual da classe bate recorde de participantes

Crónica de janeiro

- Jaime Guimarães, diretor científico da MAXILLARIS Portugal

Ponto de vista

- Gil Alcoforado traça o futuro da saúde oral em Portugal



Falamos com...

- Ricardo F. Mendes e Lino Vinhas, organizadores do I Congresso Nacional de Estudantes de Medicina Dentária

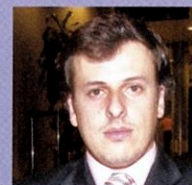

- María José Sánchez, diretora da Expodental de Madrid



Jaime Guimarães é o novo diretor científico da MAXILLARIS Portugal



Jaime Guimarães reforça colaboração com a MAXILLARIS.

A convite da direção da MAXILLARIS, o médico dentista Jaime Guimarães assume, a partir de agora, o cargo de diretor científico desta revista. Membro da Comissão Científica desta publicação desde o seu lançamento, em novembro de 2005, Jaime Guimarães reforça, assim, a sua colaboração ativa com a MAXILLARIS, não apenas como responsável pelo conteúdo científico como também na qualidade de autor da nova secção científica "Tópicos de Cirurgia Oral", que se publicará a partir do próximo número desta revista.

Licenciado em Medicina Dentária pelo ISCSN (1993), Jaime Guimarães concluiu, no mesmo instituto superior, a pós-graduação em Implantologia e Reabilitação Oral (1995) e frequentou o curso de Especialização em Cirurgia Oral na Universidade de Santiago de Compostela (2000), onde exerceu posteriormente a função de docente convidado. No seu currículo também figuram o título de Fellow of the European Board of Oral Surgery (2002) e o lugar de coordenador da Comissão Científica da Sociedade Portuguesa de Cirurgia Oral.

Atualmente, é diretor clínico da Malo Clinic do Porto, cargo que acumula com a direção do Departamento de Cirurgia da mesma clínica.

José Pedro Figueiredo assume direção clínica do CHUC

José Pedro Figueiredo, médico estomatologista e presidente da Assembleia Geral da Sociedade Portuguesa de Estomatologia e Medicina Dentária (SPEMD), tomou posse como membro do Conselho de Administração e diretor clínico do novo Centro Hospitalar e Universitário de Coimbra (CHUC).

O CHUC resulta da fusão dos Hospitais da Universidade de Coimbra, Centro Hospitalar de Coimbra e Centro Hospitalar Psiquiátrico de Coimbra.

A cerimónia de tomada de posse, realizada no passado dia 20 de dezembro, contou com a presença do ministro da Saúde, Paulo Macedo, e do bastonário da Ordem dos Médicos Dentistas, Orlando Monteiro da Silva.

A MAXILLARIS deseja a José Pedro Figueiredo – que é membro da Comissão Científica desta revista – os maiores votos de sucesso nas suas novas funções.



José Pedro Figueiredo tomou posse em dezembro.

SPEMD (re)elege órgãos sociais

A Sociedade Portuguesa de Estomatologia e Medicina Dentária (SPEMD) elegeu, recentemente, os seus órgãos sociais para o biénio 2012/2013. A lista eleita é liderada por Jaime Portugal, que renova assim o seu mandato como presidente da SPEMD, e conta com António Ginjeira, Francisco Gil e Pedro Mesquita como vice-presidentes.

A equipa de vogais da renovada direção é composta por Ana Cristina Mano Azul, André Correia, Bruno Seabra, Pedro Pestana e Sampaio Fernandes. Para a Assembleia Geral da SPEMD foram eleitos José Pedro Figueiredo (presidente), Luís Lopes Pires e Jorge Ferreira da Costa (secretários), ao passo que o Conselho Fiscal passa a ser constituído por Américo Afonso (presidente), Mário Bernardo (vice-presidente) e Germano Rocha (vogal).

Os resultados da eleição determinam ainda que os três conselhos regionais da SPEMD passam a ser presididos por Pedro Mesquita (norte), Francisco Gil (centro) e António Ginjeira (sul).



Jaime Portugal renova mandato na presidência da SPEMD.

Retificação

Na anterior edição da MAXILLARIS, por lapso, Miguel de Araújo Nobre – um dos autores do artigo de ciência e prática intitulado "Reabilitação da mandíbula edêntula por intermédio de quatro implantes em função imediata com tecnologia 3D" – foi identificado como médico dentista, quando afinal exerce a profissão de higienista oral I RHD e cargo de diretor do Departamento de Investigação e Desenvolvimento da Malo Clinic. Pelo facto, pedimos desculpas ao visado e a todos os nossos leitores.